

2015

# ANTREPO REJİMİNE TABİ TUTULAN EŞYAYA İLİŞKİN İŞLEMLER

RİSK YÖNETİMİ VE KONTROL GENEL MÜDÜRLÜĞÜ  
ELEKTRONİK GÜMRÜK İŞLEMLERİ DAİRESİ  
V.02

25.06.2015



## İÇİNDEKİLER

A-GİRİŞ İŞLEMLERİ .....	3
1) NCTS Uygulaması kapsamında Gelen Eşya .....	3
1.1 Boşaltma İşlemleri .....	6
1.2 Sorgulama İşlemleri .....	12
2. TIR Karnesi Kapsamında Yapılan İşlemler: .....	13
2.1 Boşaltma İşlemleri .....	13
2.2 Sorgulama İşlemleri .....	14
B- ÇIKIŞ İŞLEMLERİ.....	15
1) NCTS Uygulaması kapsamında çıkan eşya: .....	15
2) TIR Karnesi kapsamında çıkan eşya: .....	16
3) Detaylı Beyan kapsamında çıkan eşya: .....	17

2015/14 sayılı genelge uyarınca antrepoya eşya alınması ve antrepodan eşya çıkarılmasına ilişkin elektronik ortamda işlemler aşağıda anlatıldığı şekilde yürütülecektir.

## A-GİRİŞ İŞLEMLERİ

### 1) NCTS Uygulaması kapsamında Gelen Eşya

NCTS Uygulaması kapsamında tescil edilen transit beyannamesi ile taşınan eşyanın antrepo rejimine tabi tutulmak üzere bir antrepoya boşaltılması halinde bahse konu genelge uyarınca antrepoda görevli memur tarafından eşyanın girişine nezaret edilecektir.

Bu kapsamda antrepoya gelen eşya için antrepoda görevlendirilmiş memur tarafından, BİLGE Programı T.C. kimlik numarası ve kullanıcı şifresi ile giriş yapılır. Ardından NCTS Uygulaması Varış Gümrük İdaresi Ekranına girilir.

Açılan ekranda antrepoya boşaltılacak eşya için tescil edilmiş olan “AAR\_SND” statüsündeki NCTS beyannamesi “Varış Haber Et” komutuyla açılır.

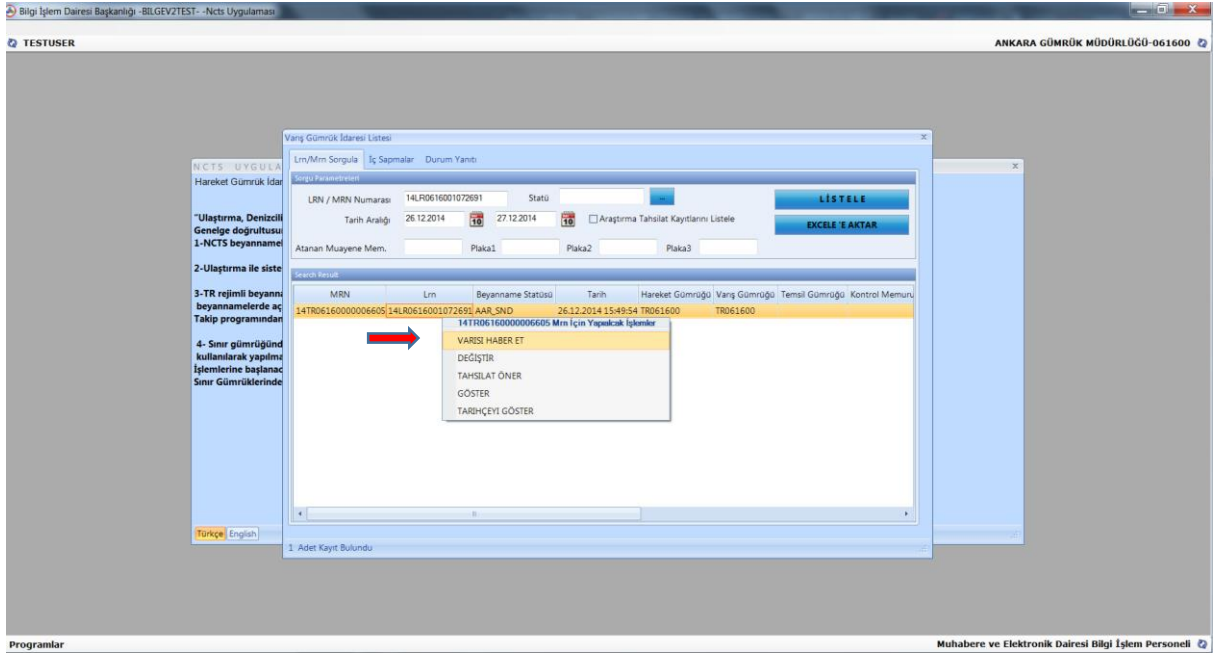

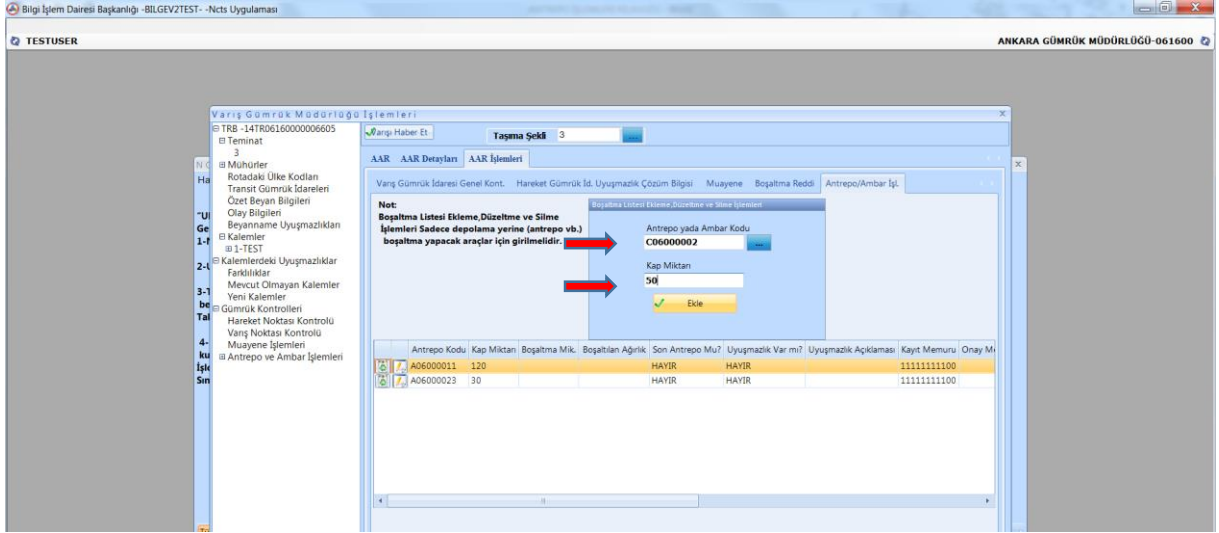

Açılan ekranda taşıyıcı tarafından beyan edilen, hangi antrepoya veya geçici depolama yerine kaç kap eşya bırakılacağı bilgisi, menüden antrepo veya geçici depolama yeri kodu seçilerek kap miktarı ile birlikte yazılarak “Ekle” butonuna basılır. Bu ekranda sadece varış gümrük idaresine bağlı antrepolar ve geçici depolama yerleri seçilebilecektir.

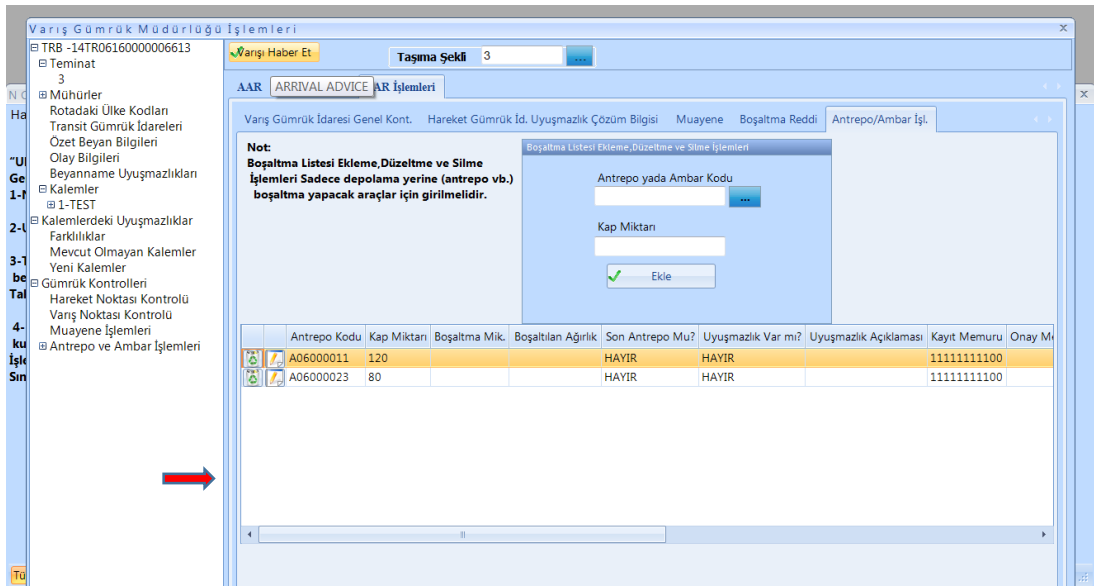

Daha sonra “Varışı Haber Et” denilerek beyanname, “ARR\_ADV” statüye getirilir.

ARR\_ADV statüdeki beyanname sarı hatta ise kontrol sonucu girilemeyecek; boşaltma beyanı işlemleri yapılacaktır. Kontrol sonucu girilmeye çalışıldığında sistem tarafından aşağıdaki uyarı verilir.

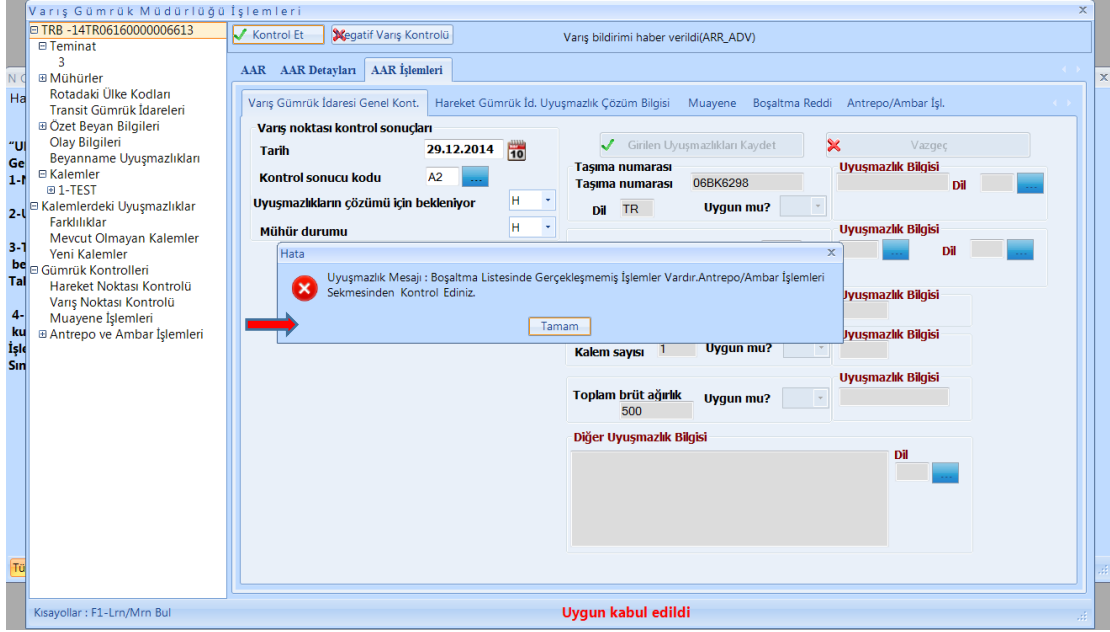

Varışın haber edilmesinin ardından antrepoya/geçici depolama yerine boşaltılacak kaplara ilişkin beyanda düzeltme yapılabilir.

Bunun için BİLGE Sistemi NCTS Uygulaması- Varış Gümrük İdaresi bölümünden giriş yapılarak “Antrepo ve Ambar İşlemleri” sekmesinden sağ tıklanarak “ Antrepo/Ambar Ekle, Sil Değiştir” komutu ile yeni antrepo/geçici depolama yeri ve kap adedi eklenebilir.

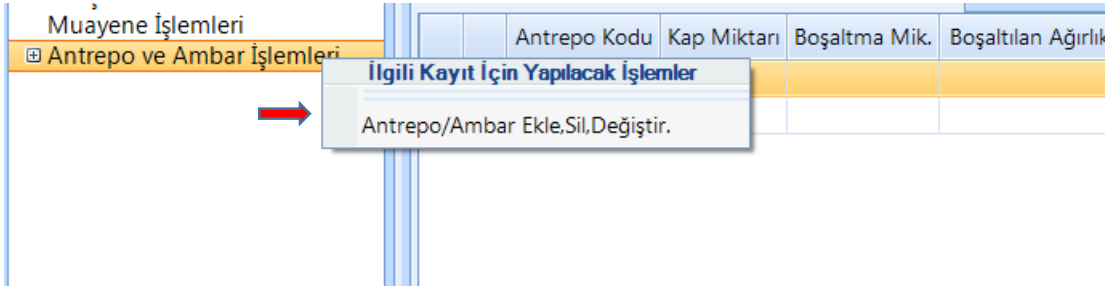

Ayrıca Antrepo ve Ambar İşlemleri” sekmesinden sağ tıklanarak “ Antrepo/Ambar Ekle, Sil Değiştir” komutuna tıklanması ile beyan edilen bilgiler satır halinde görüntülenir.

	Antrepo Kodu	Kap Miktarı	Boşaltma Mik.	Boşaltılan Ağırlık	Son Antrepo Mu?	Uyumsuzluk Var mı?	Uyumsuzluk Açıklaması	Kayıt Memuru
	A06000004	10			HAYIR	HAYIR		11111111100
	A06000014	30			HAYIR	HAYIR		11111111100
	A06000021	50			HAYIR	HAYIR		11111111100

Satır üzerinde ikonuna basılarak beyan edilen kap adedinde güncelleme yapılabilir, ikonuna basılarak da beyan edilen kap adedi satırı silinebilir.

## 1.1 Boşaltma İşlemleri

Antrepoda görevli yetkilendirilmiş gümrük müşaviri (YGM) tarafından, taşıta ve tatbik edilen mühürlere ilişkin gerekli kontroller yapılarak, eşyanın antrepoya boşaltılmasına izin verilir. Eşya geçici depolama yerine alınacak ise bu kontroller geçici depolama yerinde görevli memur tarafından gerçekleştirilir.

Antrepoda yetkilendirilmiş gümrük müşaviri tarafından, BİLGE kullanıcı adı ve şifresi ile Bakanlığımız resmi web sayfasında (ww.gtb.gov.tr) yer alan E-İşlemler menüsü NCTS Uygulamasına “yükümlü” kutucuğu işaretlenmek suretiyle giriş yapılır ve boşaltılan eşyaya ilişkin bilgiler sistem üzerinden iletilir.

Eşyanın bir kısmının antrepo bir kısmının ise geçici depolama yerine boşaltılacak olması durumunda geçici depolama yerinde görevli memur tarafından sisteme giriş yapılırken gümrük bölümü seçilir.

The image shows a screenshot of the NCTS (National Customs Transit System) login interface. The page is titled "T.C. GÜMRÜK VE TİCARET BAKANLIĞI" and "NCTS". The main content area is a login form titled "T.C. GÜMRÜK VE TİCARET BAKANLIĞI GİRİŞ EKRANI". The form contains the following elements:

- A text input field for "Kullanıcı Adı" (Username) with the value "11111111100".
- A password input field for "Şifre" (Password) with masked characters "\*\*\*\*\*".
- Two radio buttons for selection: "Gümrük" (selected) and "Yükümlü". A red arrow points to the "Gümrük" option.
- A "Giriş" (Login) button.

The page footer includes the text "Gümrük ve Ticaret Bakanlığı © 2014".

T.C. GÜMRÜK VE TİCARET BAKANLIĞI  
50000 [ Güvenli Çıkış ]  
NCTS

Boşaltma Beyanı İşlemleri Sorgulamalar

NCTS Boşaltma Beyanı

MRN Numarası:  1 - Beyanname Bilgilerini Göster

Gümrük ve Ticaret Bakanlığı © 2014

Varışı haber edilen ARR\_ADV statüdeki NCTS beyannamesi çağrılarak, görevli olunan antrepoya alınan eşyaya ilişkin boşaltma bilgisi girilir.

Eşyanın varışı haber edilmemesi durumunda sistem tarafından boşaltma beyanına izin verilmeyecektir.

T.C. GÜMRÜK VE TİCARET BAKANLIĞI  
50000 [ Güvenli Çıkış ]  
NCTS

Boşaltma Beyanı İşlemleri Sorgulamalar

NCTS Boşaltma Beyanı

MRN Numarası: 14TR0616000006613 1 - Beyanname Bilgilerini Göster

Gümrük ve Ticaret Bakanlığı © 2014

**Uyarı**

- Gümrük Tarafından Beyanname Varış bildirimini yapılmadan boşaltma işlemi yapılamaz.

TAMAM

“1-beyanname bilgilerini göster” komutuna tıklandığında antrepoya veya geçici depolama yerine gelen eşyaya ilişkin NCTS beyannamesi, beyannameye eşya ve araca ilişkin yer alan bilgiler ile eşyanın gittiği ilk antrepoda görevli memur tarafından girilen, antrepolara boşaltılacak eşya bilgileri görüntülenir.

Antrepo Boşaltma İşlemleri Sorgulamalar

NCTS Boşaltma Beyanı

MRN Numarası: 15TR0616000000436 1 - Beyanname Bilgilerini Göster

Gümrük ve Ticaret Bakanlığı © 2014



**T.C. GÜMRÜK VE  
TİCARET BAKANLIĞI**

50000  
[ Güvenli Çıkış ]

**NCTS**

Boşaltma Beyanı İşlemleriSorgulamalar

**NCTS Boşaltma Beyanı**

MRN Numarası: **14TR0616000006466**Yeni İşlem Başlat

Hareket gümrük idaresi TR061600Varış gümrük idaresi TR341200

Plaka1	Plaka2	Plaka3	Kalem Sayısı	Toplam Kap Adedi	Brüt Ağırlık
06BK6298			60	100	

Kalem No	Eşya Kodu	Eşya Tanımı	Brüt Ağırlık	Net Ağırlık
1	030247000000	AA	100	

**Boşaltma Yeri Listesi**

Antrepo Kodu	Boşaltılacak Kap Adedi	Boşaltılan Kap Adedi	Boşaltılan Miktar (KGM)	Boşaltma Tarihi	Uyumsuzluk Var mı?	Uyumsuzluk Açıklaması	Sevk Mühür Numarası
<input type="checkbox"/> Seç	A34000027	10	-	-	HAYIR	-	-
<input type="checkbox"/> Seç	A34000366	25	-	-	HAYIR	-	-
<input type="checkbox"/> Seç	A34000068	25	-	-	HAYIR	-	-



Gümrük ve Ticaret Bakanlığı © 2014

YGM tarafından, görevli olduğu antrepo seçilir ve açılan ekranda antrepoya indirilen eşyanın kap ve kilo bilgileri ile eşyanın bir diğer antrepo veya geçici depolama yerine sevk edilecek olması halinde tatbik edilen sevk mühür bilgisi girilir. Bu ekranda yer alana “Boşaltılan Kap Adedi” ve “Boşaltılan Miktar(KGM)” alanları zorunlu alanlardır ve boş geçilemez. Diğer alanlardan, mühür numarası ve muayene açıklama alanları metin alanları olup; gerekli bilgiler girilecektir. Ayrıca antrepo eşyanın geldiği son antrepo ise, ‘Boşaltılan Son Antrepo Mu?’ kutucuğu işaretlenecektir.

”2-Boşaltma bildir” komutu ile işlem sonlandırılır.



**Boşaltma Beyanı İşlemleri** **Sorgulamalar**

**NCTS Boşaltma Beyanı**

MRN Numarası: **14TR0616000006466** **Yeni İşlem Başlat**

**Beyanname Bilgileri**

Hareket gümrük idaresi: TR061600 Varış gümrük idaresi: TR341200

Plaka1	Plaka2	Plaka3	Kalem Sayısı	Toplam Kap Adedi	Brüt Ağırlık
06BK6298			1	60	100

Kalem No	Eşya Kodu	Eşya Tanımı	Brüt Ağırlık	Net Ağırlık
1	030247000000	AA	100	

**Boşaltma Yeri Listesi**

Seç	Antrepo Kodu	Boşaltılacak Kap Adedi	Boşaltılan Kap Adedi	Boşaltılan Miktar (KGM)	Boşaltma Tarihi	Uyuşmazlık Var mı?	Uyuşmazlık Açıklaması	Sevk Mühür Numarası
<input checked="" type="checkbox"/>	A34000027	10	-	-	-	HAYIR	-	-
<input checked="" type="checkbox"/>	A34000366	25	-	-	-	HAYIR	-	-
<input checked="" type="checkbox"/>	A34000068	25	-	-	-	HAYIR	-	-

**Antrepo Bilgileri**

Antrepo Kodu:  Muayene Açıklama:

Boşaltılan Kap Adedi:

Boşaltılan Miktar(KGM):

Boşaltılan Son Antrepo Mu?

Beyanname Uyuşmazlık VAR MI?  Uyuşmazlık Mesajı:

Sevk Mühür Numarası:

**2 - Boşaltma Bildir**

Gümrük ve Ticaret Bakanlığı © 2014

**T.C. GÜMRÜK VE TİCARET BAKANLIĞI** **NCTS** 50000 [ Güvenli Çıkış ]

**Boşaltma Beyanı İşlemleri** **Sorgulamalar**

**NCTS Boşaltma Beyanı**

MRN Numarası: **14TR0616000006466** **Yeni İşlem Başlat**

**Beyanname Bilgileri**

Hareket gümrük idaresi: TR061600 Varış gümrük idaresi: TR341200

Plaka1	Plaka2	Plaka3	Kalem Sayısı	Toplam Kap Adedi	Brüt Ağırlık
06BK6298			1	60	100

Kalem No	Eşya Kodu	Eşya Tanımı	Brüt Ağırlık	Net Ağırlık
1	030247000000	AA	100	

**Başarılı**

• Eşya boşaltma bildirimini tamamlanmıştır.

**Evet**

Seç	Antrepo Kodu	Boşaltılacak Kap Adedi	Boşaltılan Kap Adedi	Boşaltılan Miktar (KGM)	Boşaltma Tarihi	Uyuşmazlık Var mı?	Uyuşmazlık Açıklaması	Sevk Mühür Numarası
<input checked="" type="checkbox"/>	A34000027	10	10	25	24.12.2014 14:57:16	HAYIR	-	-
<input checked="" type="checkbox"/>	A34000366	25	-	-	-	HAYIR	-	-
<input checked="" type="checkbox"/>	A34000068	25	-	-	-	HAYIR	-	-

Gümrük ve Ticaret Bakanlığı © 2014

Son antrepoda, görevli YGM tarafından gerekli alanlar doldurulup boşaltma bildir denildiğinde, beyanname beyan edilen ağırlık ile antrepolarda boşaltma beyanlarında beyan edilen toplam ağırlık arasında fark olması durumunda uyarı mesajı gelecektir. Buna istinaden uyuşmazlık kutucuğu işaretlenebilecektir.

**Boşaltma Beyanı İşlemleri** **Sorgulamalar**

NCTS Boşaltma Beyanı

MRN Numarası: 14TR0616000006391 **Yeni İşlem Başlat**

Beyanname Bilgileri

Hareket gümrük idaresi: TR061600 Varış gümrük idaresi: TR350300

Plaka1	Plaka2	Plaka3	Kalem Sayısı	Toplam Kap Adedi	Brüt Ağırlık
			1	60	100

Kalem No	Eşya Kodu	Eşya Tanımı	Brüt Ağırlık	Net Ağırlık	
	1	030247000000	AA	100	

**Antrepo Bilgileri**

Antrepo Kodu	Boşaltılacak Kap Adedi	Boşaltılan Kap Adedi	Uyuşmazlık Var mı?	Uyuşmazlık Açıklaması	Sevk Mühür Numarası
A35000003	10	10	HAYIR	-	-
A35000050	15	20	HAYIR	-	-
A35000054	200	-	HAYIR	-	-

**Antrepo Bilgileri**

• Beyannamedeki miktar ile boşaltılan/boşaltılacak miktar arasında -138 Kg fark vardır. Kiloda Uyuşmazlık Beyanı verilecek mi?

Antrepo Kodu: A35000054 Muayene Açıklama: test

Boşaltılan Kap Adedi: 70

Boşaltılan Miktar(KGM): 111

Boşaltılan Son Antrepo Mu?

Beyanname Uyuşmazlık VAR MI?

Uyuşmazlık Mesajı:

Sevk Mühür Numarası:

**2 - Boşaltma Bildir**

Uyuşmazlık işaretlenen beyannameler kapanmayacak ve varış gümrük idaresinde farklı renkte görünecektir. Bu beyannameler için varış gümrük idaresinde görevli memur tarafından halihazırda olduğu gibi uyuşmazlık mekanizma uyarınca işlem yapılacaktır. Ayrıca transit beyannamesine ilişkin diğer alanlarda uyuşmazlık tespit edilmesi halinde “Beyanname Uyuşmazlık Var mı?” kutucuğu işaretlenir ve uyuşmazlık mesajı alanı doldurulur.

Boşaltma Beyanı İşlemleri Sorgulamalar

NCTS Boşaltma Beyanı

MRN Numarası: **14TR0616000006573** [Yeni İşlem Başlat](#)

Beyanname Bilgileri

Hareket gümrük idaresi: TR061600 Variş gümrük idaresi: TR341200

Plaka1	Plaka2	Plaka3	Kalem Sayısı	Toplam Kap Adedi	Brüt Ağırlık
06BK6298			1	200	500

Kalem No	Eşya Kodu	Eşya Tanımı	Brüt Ağırlık	Net Ağırlık
1	85164000011	TEST	500	

Boşaltma Yeri Listesi

Antrepo Kodu	Boşaltılacak Kap Adedi	Boşaltılan Kap Adedi	Boşaltılan Miktar (KGM)	Boşaltma Tarihi	Uyumsuzluk Var mı?	Uyumsuzluk Açıklaması	Sevk Mühür Numarası
GD004	120	120	200	25.12.2014 11:54:22	HAYIR	-	-
<a href="#">Seç</a>	A34000027	50	-	-	HAYIR	-	-
<a href="#">Seç</a>	C34000370	20	-	-	HAYIR	-	-

Antrepo Bilgileri

• Uyumsuzluk VAR işaretli ise Uyumsuzluk Açıklamasının da doldurulması gerekmektedir..

Antrepo Kodu: A34000027 Muayene Açıklama

Boşaltılan Kap Adedi: 50

Boşaltılan Miktar(KGM): 50

Boşaltılan Son Antrepo Mu?

Beyanname Uyumsuzluk VAR MI?  Uyumsuzluk Mesajı

Sevk Mühür Numarası

[2 - Boşaltma Bildir](#)

Variş Gümrük İdaresi Listesi

Ln/Mrn Sorgula İç Sapmalar Durum Yanıtı

Sorgu Parametreleri

LRN / MRN Numarası:  Statü:

Tarih Aralığı: 29.12.2014  30.12.2014   Araştırma Tahsilat Kayıtlarını Listele

Atanan Muayene Mem.  Plaka1  Plaka2  Plaka3

[LİSTELE](#) [EXCELE AKTAR](#)

Search Result

MRN	Ln	Beyanname Statüsü	Tarih	Hareket Gümrüğü	Variş Gümrüğü	Temsil Gümrüğü	Kontrol Memuru
14TR0616000006621	14LR0616001072693	AAR_SND	29.12.2014 11:59:57	TR061600	TR061600		
14TR0616000006613	14LR0616001072693	AAR_ADV	29.12.2014 10:54:57	TR061600	TR061600	TR061600	50000

2 Adet Kayıt Bulundu

Son antrepoda boşaltma işlemleri tamamlanan beyanname, ilk antrepoda beyan edilen toplam kap sayısı ile, toplam boşaltma işlemi yapılan kap sayısının aynı olması durumunda “Variş Kontrolü Olumlu” (Des\_Con) statüye gelecektir.

Ancak; antrepoya gelen eşyaya ilişkin NCTS beyannamesi, kırmızı hatta düşmüş ise boşaltma beyanı işlemleri yapılamayacaktır. Buna ilişkin aşağıda yer alan uyarı ile karşılaşılacaktır.

Bu beyannamenin işlemlerinin atandığı muayene memuru tarafından halihazırda olduğu gibi BİLGE Programı NCTS Uygulaması varış gümrük idaresi işlemleri kullanılarak yapılması gerekmektedir.

NCTS

Boşaltma Beyanı İşlemleri Sorgulamalar

NCTS Boşaltma Beyanı

MRN Numarası: 14TR0616000006621 1 - Beyanname Bilgilerini Göster

Gümrük ve Ticaret Bakanlığı © 2014

**Uyarı**

- Beyanname KIRMIZI hatta atandığından dolayı Antrepo ya Boşaltma Bilgisi girilemez!
- Beyanın İşlemleri atanın muayene memuru tarafından yapılacaktır.
- Atanan Muayene Memuru : 30009

TAMAM

## 1.2 Sorgulama İşlemleri

Sorgulamalar sekmesinden de tarih aralığı seçilerek ya da beyanname numarası ile sorgulama yapılabilecek, boşaltma beyanı ve işlemleri görüntülenebilecektir.

T.C. GÜMRÜK VE TİCARET BAKANLIĞI

NCTS

Boşaltma Beyanı İşlemleri Sorgulamalar

Antrepo Boşaltma Listesi Sorgulama

MRN:  Kayıt Tarihi:   Boşaltma Tarihi:

Sorgula

Mrn	Antrepo Kodu	Boşaltılacak Kap Adedi	Boşaltılan Kap Adedi	Boşaltılan Miktar (KGM)	Boşaltma Tarihi	Uyumsuzluk Var mı ?	Uyumsuzluk Açıklaması	Sevk Mühür Numarası
14TR06160000066316	A06000023	12	12	300000	24.12.2014 14:17:33	HAYIR	-	Sevk Mühür Numarası
14TR06160000066316	A06000009	12	12	300000	24.12.2014 14:17:38	HAYIR	-	Sevk Mühür Numarası
14TR06160000066292	A06000023	12	12	12	24.12.2014 14:21:49	HAYIR	-	-
14TR06160000066292	A06000009	12	12	1299999	24.12.2014 14:34:33	HAYIR	-	-
14TR0616000006613	A06000011	120	110	250	29.12.2014 11:30:54	EVET	kap farklı	-
14TR0616000006613	A06000023	80	90	230	29.12.2014 11:40:34	HAYIR	-	-

Gümrük ve Ticaret Bakanlığı © 2014

## 2. TIR Karnesi Kapsamında Yapılan İşlemler:

### 2.1 Boşaltma İşlemleri

TIR Karnesi kapsamında taşınan eşyanın antrepo rejimine tabi tutulmak üzere bir antrepoya boşaltılması halinde;

TIR Karnesi Volet-2 yaprağının idarede görevli memur tarafından tescili esnasında Karne kapsamı eşyanın boşaltılacağı her bir antrepo ve geçici depolama yeri bilgisi TIR Transit Takip Programına kaydedilir.

Eşyanın antrepoya girişine antrepoda görevli memur nezaret eder; mühürlere ilişkin olarak gerekli kontroller yapılarak eşyanın geçici depolama yeri veya antrepoya boşaltılmasına izin verilir.

TIR karnesinin Volet-2 yaprağı ve dipkoçanın ilgili bölümlerine, boşaltılan eşyaya ilişkin bilgiler yazılır.

Antrepoda görevli YGM tarafından TIR karnesinin Volet-2 yaprağı dipkoçanın ilgili bölümleri imzalanıp kaşe tatbik edilerek Volet-2 yaprağı koparılır. Böylece TIR karnesi muhteviyatı eşya gümrük denetimi altına alınarak TIR karnesi sonlandırılmış olur. Bu bölüm daha sonra idarede görevli memura teslim edilir.

“TIR Karnesi Muayene Onay İşlemleri” uygulamasından giriş yapılarak fiilen boşaltılan kap adedi bilgisi uygulama üzerinden gönderilir.

#### Volet 2 Onay

Karne No:  Sayfa No:

Gümrük İdaresince Belirtilen Antrepolar ve Miktarları:				Kullanıcının Yetkili Olduğu Antrepolar:	
ANTREPO KODU	KAP MIKTARI	DURUM	TARİH	ANTREPO KODU	
A3400058		T		A3400058	

#### Volet 2 Bilgileri

Karne No:	XX77153341	Sayfa No:	8	
Taahhütçü Firma	TUR/042/	Kefil Kuruluş	42--Union of Chambers of Commerce, 1	
Sevk Eden Gümrük	160400	Rejim	İTHALAT	
Tescil No	14341300TIO	Tescil Tarihi	25.12.2014	
Eşya Cinsi	OTO AKSAMI	Tescil Açıklama		
Plaka/Dorse No	34ZBZ04	Ülke	052	
		Volet1 Düzenleyen Ülke	005 İTALYA	
		İndirilen Kap Cinsi	BI	
		Miktar	161	
İbra Durumu	<input checked="" type="radio"/> İbra Edildi	<input type="checkbox"/> Grupaj	Ağırlık	1837,07
	<input type="radio"/> Şartlı İbra Edildi	<input checked="" type="checkbox"/> Ambar Harici	Mühür Sayısı	1
	<input type="radio"/> İbra Edilmedi		Gümrük	341300

#### Antrepo Bilgileri

Sicil/TC No	50079	Antrepo Kodu	A3400058
Boşaltılan Miktar		Muayene Açıklama	
Yapılan Muayene Türü	<input checked="" type="radio"/> Sarı Belge Muayenesi	<input type="checkbox"/> Eksiklik/Fazlalık Var mı?	
	<input type="radio"/> Kırmızı Bire Bir Muayene	<input type="checkbox"/> Boşaltılan Son Antrepo Mu?	

Gümrük ve Ticaret Bakanlığı © 2012

Karne kapsamı eşyanın tüm antrepolara boşaltılması ve son antrepo kutucuğunun işaretlenmesinin ardından; ilk aşamada beyan edilen kap bilgisi ile boşaltılan kap bilgisinin uyumlu olması halinde ilave bir muayene işlemi yapılmaksızın TIR Karnesi Volet-2 kaydı onaylanmış statüye gelir ve TIR işlemi “ibra” edilmiş olur.

Kaplar arasında uyumsuzluk olması halinde ise yine TIR karnesinin Volet-2 yaprağı “onaylanmış” statüye gelir ancak TIR işlemi “şartlı ibra” edilmiş olur. Bu işleme ilişkin TIR Sözleşmesi ve ilgili ulusal mevzuat uyarınca takibata geçilir.

Antreпода yer alan eşyanın başka bir gümrük idaresine sevk edilecek olması halinde antreпода görevli memur tarafından “TIR Karnesi Muayene Onay İşlemleri” uygulamasında “Volet 1 Sevk” sekmesi kullanılarak Volet-1 yaprağı tescil edilir.

**TIR MUAYENE ONAY PROGRAMI**

Volet 1 Sevk | Volet 2 Onay | Sorgulama

**Volet 1 Sevk**

Karne No:  Sayfa No:

**Volet 1 Bilgileri**

Karne No:	AX546983	Sayfa No:	9	
Taahhütçü Firma	TUR/042/	Kefil Kuruluş	42	
Sevk Eden Gümrük	341300	Giriş Gümrüğü	341300	
Çıkış Ülkesi	005	Varış Ülkesi	052	
Rejim	İTHALAT	Tescil Memuru	50079	
Referans Karne No		Güzergah		
Sevk Gümrüğü	Kap Adedi	Transit Süresi	Plaka	Ülke
<input type="text" value="Seçiniz"/>	<input type="text"/>	<input type="text"/>	<input type="text" value="34ZL0382"/>	<input type="text" value="052 TÜRKİYE"/>
<input type="text" value="Seçiniz"/>	<input type="text"/>	<input type="text"/>	<input type="text" value="34ZL0383"/>	<input type="text" value="052 TÜRKİYE"/>
<input type="text" value="Seçiniz"/>	<input type="text"/>	<input type="text"/>	<input type="text"/>	<input type="text" value="Seçiniz"/>
Toplam Kap Adedi	<input type="text" value="0"/>		Brüt Ağırlık	<input type="text"/>
Ek Belgeler	<input type="text" value="CMR-FATURA"/>		Eşya Cinsi	<input type="text" value="KUMAŞ-İPLİK-SİLİKON-SULAMA EKİPMANI"/>
Tescil Açıklama	<input type="text"/>			

Gümrük ve Ticaret Bakanlığı © 2012

TIR Karnesi antreпода görevli memura ibraz edilir. İlgili memur tarafından karne dipkoçanına eşyanın çıkışına ilişkin meşruhat düşülerek kaşe vurulur. Çıkış tarihi, mühür numarası ve transit süresi dipkoçanın ilgili bölümlerine yazılarak eşyanın çıkışı sağlanır.

## 2.2 Sorgulama İşlemleri

Antreпода görevli YGM tarafından boşaltma bilgisi gönderilmiş olan TIR Karnelerine ilişkin tarih aralığı ile sorgu yapılabilmesi mümkündür.



TIR MUAYENE ONAY PROGRAMI

Volet 1 Sevk | Volet 2 Onay | Sorgulama

Sorgulama

Tescil Tarihi : / /       Antrepo Kodu : Seçiniz

Kayıt Durumu :  Bütün Kayıtlar  Onaylanmış Kayıtlar  Onaylanmamış Kayıtlar

## B- ÇIKIŞ İŞLEMLERİ

### 1) NCTS Uygulaması kapsamında çıkan eşya:

Antrepo rejimine tabi tutulmuş olan eşyanın antrepodan çıkışında yükümlüsünce NCTS uygulamasında transit beyannamesi tescil edilir. Tescil esnasında antrepo açma işlemleri menüsü kullanılarak sistem üzerinden antrepo beyannamesi ile ilişki kurulur.

Antrepo Beyannamesi açması yapılabilmesi için transit beyannamesinin daha önce kaydedilip LRN li bir geçici tescil numarası alınması ve antrepo beyannamesinin ise “Kapatılabilir” statüde olması gerekir. Beynamede ilgili tüm alanlar doldurulduktan sonra beyanname kaydedilir. Kaydedilmiş “STORED” statüde olan transit beyannamesine sağ tıklanıp “gönder” seçeneği ile beyanname açılır. Beyannamenin sağ üstünde yer alan “AN AÇMALAR” sekmesine tıklanarak açma işlemi yapılır. Açmaların yapılmasına ilişkin işlemler “[NCTS Açmalar Kılavuzu](#)”nda detaylı bir şekilde açıklanmıştır.

Antrepo beyannamesi ile ilgili açma işlemlerinin tamamlanmasının ardından transit beyannamesinde hareket gümrük idaresi işlemleri tamamlanır. Beyannamenin “transit serbest bırakıldı” (REL\_TRA) statüye gelmesi ile birlikte eşyanın antrepodan çıkışı için yükümlüsünce

transit refakat belgesi çıktısı antrepoda görevli memura gösterilir. İlgili memur tarafından NCTS Uygulamasına giriş yapılarak transit beyannamesi numarası ile (MRN) sorgu yapılarak kap bilgisi ve eşyaya ilişkin diğer bilgiler görüntülenir. Beyannamenin statüsünün uygun olması halinde (REL\_TRA olması) eşyanın antrepodan çıkışına izin verilir.

Eşyanın antrepodan çıkışına antrepoda görevli memur nezaret eder.

## 2) TIR Karnesi kapsamında çıkan eşya:

Antrepo rejimine tabi tutulmuş olan eşyanın antrepodan çıkışında ilgili memur tarafından TIR Karnesi Volet 1 yaprağı tescil edilir. VOLET-1 tescili aşamasında Rejim “TRANSİT” seçildiğinde, antrepo beyannamesi kapsamı eşya çıkışı gerçekleştirilecek ise “Antrepo açma yapılacak mı?” kutucuğu işaretlenecektir.

VOLET 1			
Karne Bilgileri			
Karne No	<input type="text" value="DX76677542"/>	Kefil Kuruluş	<input type="text" value="12"/>
Tescil Tarih	<input type="text"/>	Tescil No	<input type="text"/>
Sayfa No	<input type="text" value="1"/>	Rejim	<input type="text" value="TRANSIT"/>
Taşıyıcı Bilgileri <span style="float: right;">Yeni Firma Kaydetmek İçin F7 Tuşunu Kullanabilirsiniz.</span>			
Çıkış Ülkesi	<input type="text" value="052"/>	Varış Ülkesi	<input type="text" value="068"/>
Plaka1/Ulke1	<input type="text" value="ABC 052"/>	Plaka2/Ulke2	<input type="text"/>
Taşıyıcı Firma	<input type="text" value="UR/042/2222"/>		
Plaka3/Ulke3	<input type="text"/>		
Hareket Bilgileri			
Giriş Gümrüğü	<input type="text" value="61600"/>	Referans Karne No	<input type="text"/>
Sevk Gümrüğü	<input type="text" value="1 0200"/>	Kap Adedi	<input type="text" value="1 0"/>
2	<input type="text"/>	2	<input type="text"/>
3	<input type="text"/>	3	<input type="text"/>
Transit Süresi	<input type="text" value="1"/>	Saat	<input type="text"/>
2	<input type="text"/>	Saat	<input type="text"/>
3	<input type="text"/>	Saat	<input type="text"/>
Ek Belgeler	<input type="text"/>	Eşya Cinsi	<input type="text" value="DENEME"/>
Açıklama	<input type="text"/>	Güzergah	<input type="text"/>
Brüt Ağırlık	<input type="text" value="100"/>	Top Kap Adedi	<input type="text"/>
<input checked="" type="checkbox"/> Antrepo açma yapılacak mı?			
<input type="checkbox"/> Konteyner Jyruğu--> <input type="radio"/> Yerli <input type="radio"/> Yabancı			
No 1	<input type="text"/>	No 2	<input type="text"/>
Şahıs Bilgileri <span style="float: right;">Baba Adı Ve TC/Pasaport Bilinmediği Durumda CTRL+B Tuşları ile BİLİNİYOR Yazabilirsiniz.Doğum Tarihi Bilinmiyorsa Boş Geçiniz.</span>			
Adı	<input type="text"/>	Soyadı	<input type="text"/>
Baba Adı	<input type="text"/>	TC Kimlik/Pasaport No	<input type="text"/>
Doğum Yeri	<input type="text"/>		
Doğum Tarihi	<input type="text"/>		
Muayene Bilgileri			
Muayene Memuru	<input type="text"/>	Muayene Tipi	<input type="text"/>
Muayene Tarihi	<input type="text"/>		

“Antrepo açma yapılacak mı?” kutucuğu işaretlenmemiş veya işaretlenmesi unutulmuş olsa bile tescil tuşuna basıldığında hatırlatma sorusu sorulacak ve “evet” denildiğinde seçenek otomatik işaretli hale gelecektir. “Hayır” tuşuna basıldığında işlemler halihazırda olduğu gibi devam edecektir.



Açma işlemlerine ilişkin detaylı bilgi "[TIR Transit Takip Programı Antrepo Açmalar Kullanıcı Kılavuzunda](#)" yer almaktadır.

Volet 1 işlemlerinin tescil ve muayene işlemlerinin ardından eşyanın antrepodan çıkışını teminen yükümlüsünce TIR Karnesi antrepoda görevli memura ibraz edilir. İlgili memur tarafından karne dipkoçanına eşyanın çıkışına ilişkin meşruhat düşülerek kaşe vurulur. Çıkış tarihi, mühür numarası ve transit süresi dipkoçanın ilgili bölümlerine yazılarak eşyanın çıkışı sağlanır. Eşyanın antrepodan çıkışına antrepoda görevli memur nezaret eder.

### 3) Detaylı Beyan kapsamında çıkan eşya:

Antrepo rejimine tabi tutulmuş olan eşyanın başka bir rejime tabi tutularak antrepoda çıkışında yükümlüsünce rejime ilişkin beyanname numarası antrepoda görevli memura ibraz edilir.

Görevli memur tarafında BİLGE Sistemi Detaylı Beyan modülünde bağlantılar sekmesi altında yer alan "Detaylı Beyan Kısa Yol" modülü tıklanır. F1 tuşu ile beyanname çağrılır.

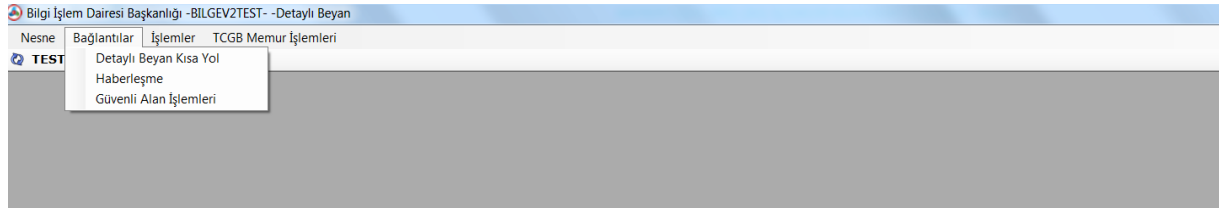

Beyannamenin statüsü "kapanmış" ise ve antrepodan çıkarılmak istenilen kap-kilo-eşya vb. bilgileri ile beyannamede yer alan bilgiler tutuyor ise eşyanın antrepodan çıkışına izin verilir.

Beyannamenin 4071 rejiminde olması ve vergilerin 6denmesi halinde beyannamenin nihai statüsü “kapanmıř” olacaktır. Ancak 5171, 5371 gibi eřyanın 6nce antrepo rejimine daha sonrasında ise ekonomik etkili g6mr6k rejimlerine tabi tutulması halinde eřyanın antrepodan 6ıkarılması iin beyannamenin stat6s6n6n “ TCGB kapatılabilir”, “fili ithalatı gerekleřtirilmiř” stat6leri yeterli olacaktır.

Eřyanın antrepodan 6ıkıřına antrepoda g6revli memur nezaret eder.